

Zwetkade 36

eerdere adressen: wijk 4 no 26 – wijk E no 1 – wijk D no 184 – Zwet(h)kade 36
Ackersdijk en Vrouwenregt- -Vrijenban – Pijnacker

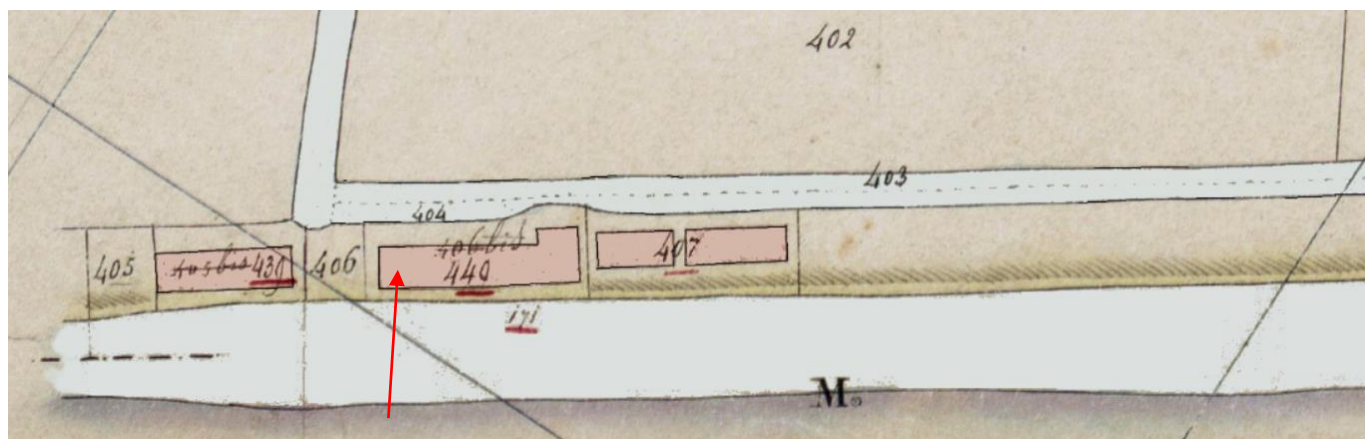

kaart ca jaar 1830 Kadaster minuutkaart Ackerdijk en Vrouwenregt blad 2 percelen E405bis/E439 en E406bis/E440



Zwetkade 36 ri Berkel, langs het Berkelsche Zwethpad (foto 2020-01)



Zwetkade 36, langs het Berkelsche Zwethpad (foto 2013-10)

Kadasterviewer: eigenaar 1830 – 1970 aangevuld met info uit notariële akten

| Zwetkade 36 – (Zwethpad) | | | | | | |
|--|------------------------------|--|--------------------------------|--|--------------------|-----------------------------|
| datum/ wijziging | perceel | | eigenaar | | | |
| | perc.nr | omschrijving | artnr | naam (geboortedatum) | beroep | woonpl |
| | Ackersdijk / Vrijenban AKD | | | | | |
| <i>begin kadaster ca 1820:</i> | | | | de Erve Hoogerbrugge | | |
| 1824 scheiding: | E405bis E406bis | schuur en erf huis schuur en erf | 19(42) (43) | Jacob Hoogerbrugge | veenman | Overschie |
| 1859 Hemommering | E439 E440 | schuur en erf huis schuur en erf | 19(62) (63) | idem | | |
| vervolg E439 1864 amotie: | E459 | bouwland | 19(64) | idem (einde E439) | | |
| vervolg E440 1863 Verkoop: | E440 | huis schuur en erf | 68(10) | Cornelis van 't Woudt Aalbertuszoon (akte 1861-11 not. Schagen v Leeuwen Delft) | timmerman | Ackersdijk |
| 1864 Herbouw | E455 E456 E457 E458 | huis en erf huis en erf huis en erf schuur en erf | 68(11) (12) (13) (14) | idem | | |
| vervolg E458 1869 Verkoop/ veiling: | E458 | schuur en erf | 95(1) | Maarten de Brijn (akte 1861-11 not. Schagen v Leeuwen Delft) | arbeider | Vrijenban |
| 1870 Verbouw | E460 | schuur en erf | 95(2) | idem | | |
| reeks 2 | E460 | schuur en erf | 95(2) | idem | | |
| - | Vrijenban VEB99 | | | | | |
| 1877 overgang naar Vrijenban | E460 | schuur en erf | 660(1) | Maarten de Brijn | arbeider | Vrijenban |
| dj 1907 Verkoop | E460 | schuur en erf | 1121(1) | Jacobus Johannes Simon Groenheijde Anna Elisabeth Margaretha Groenheijde | rietdekker - | Delft Delft |
| dj 1908 Verkoop | E460 | schuur en erf | 1134(1) | Pieter Cornelis Boekhout | melk- verkoper | Overschie |
| dj 1913 Verkoop: | E460 | schuur en erf | 1235(1) | Cornelis Jacobszn Rodenburg | bouwknecht | Overschie Vrijenban |
| | Pijnacker | | | | | |
| 1921 overgang Vrijenban naar Pijnacker | I460 | schuur en erf | 1788(1) | (2/3) Cornelis Jacobszn Rodenburg dj 1949 Scheiding: 1/6 Jacob Rodenburg 1/6 Arie de Raat | bouwknecht | Vrijban D184 Zwetkade 36 |
| dj 1964 Verkoop | I460 | schuur huis erf | 4501(1) | Jhr Mr. Joost Emile van der Does Willebois 30-6-1933 Mr. Johannes Knottenbelt | advocaat advoc. | Zwthkade 36 |
| dj 1980 Verkoop: | I460 | huis schuur en erf | 8284(1) | Trientsje Zurcher 26-2-1939 wed. van Robert Paul von Ruhe | kinderarts | Zwthkade 36 |
| <i>einde</i> | | | | | | |

einde info huidige adres: Zwetkade 36, Pijnacker,

dj : dienstjaar, werkelijk jaar wijziging meestal 1 a 2 jaar eerder.
scheiding: verdeling van boedel overledene over erfgenamen

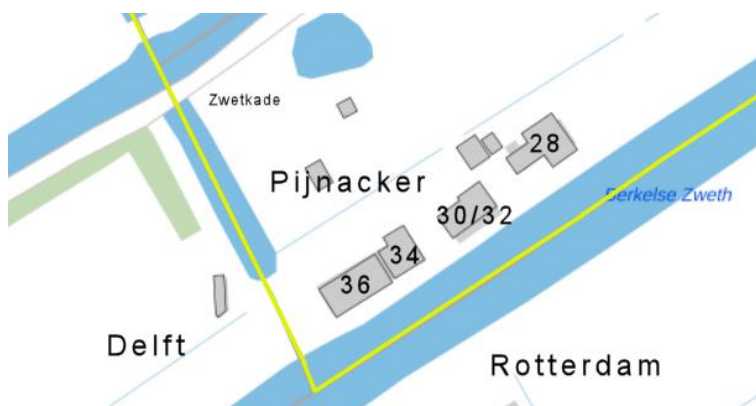

Zwetkade 36 grens Pijnacker-Nootdorp met Delft en Rotterdam

Hulpkaarten en veldwerken kadaster

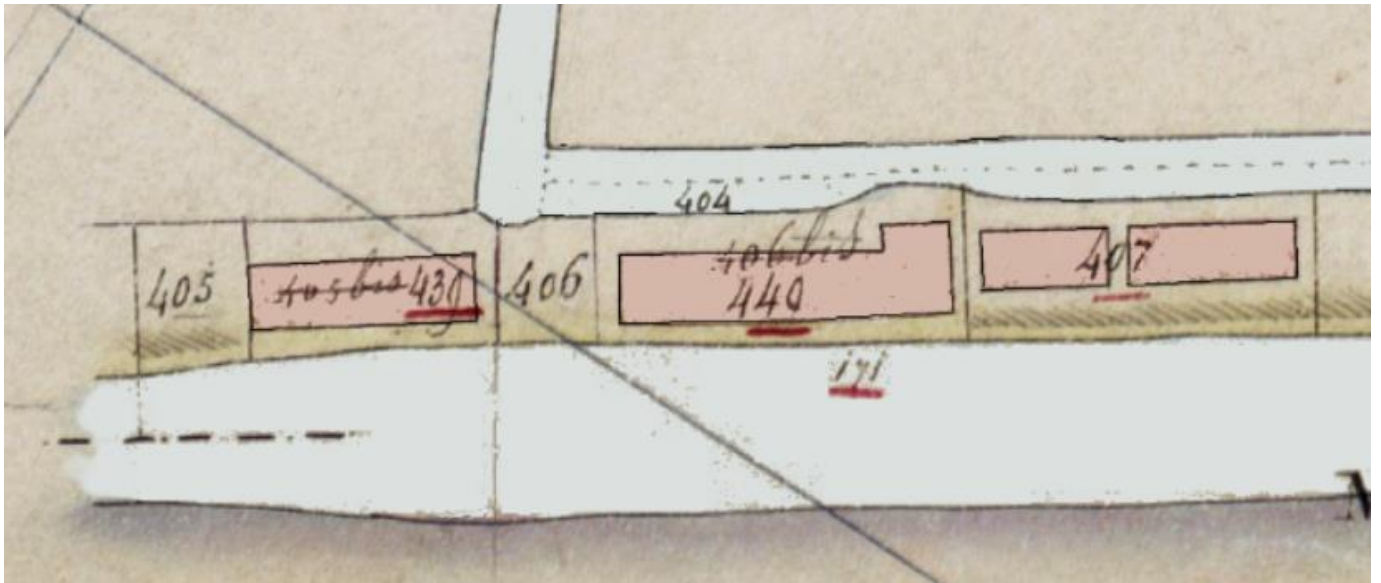

situatie 1830 aanvang kadaster E406bis/E440 huis, schuur erf

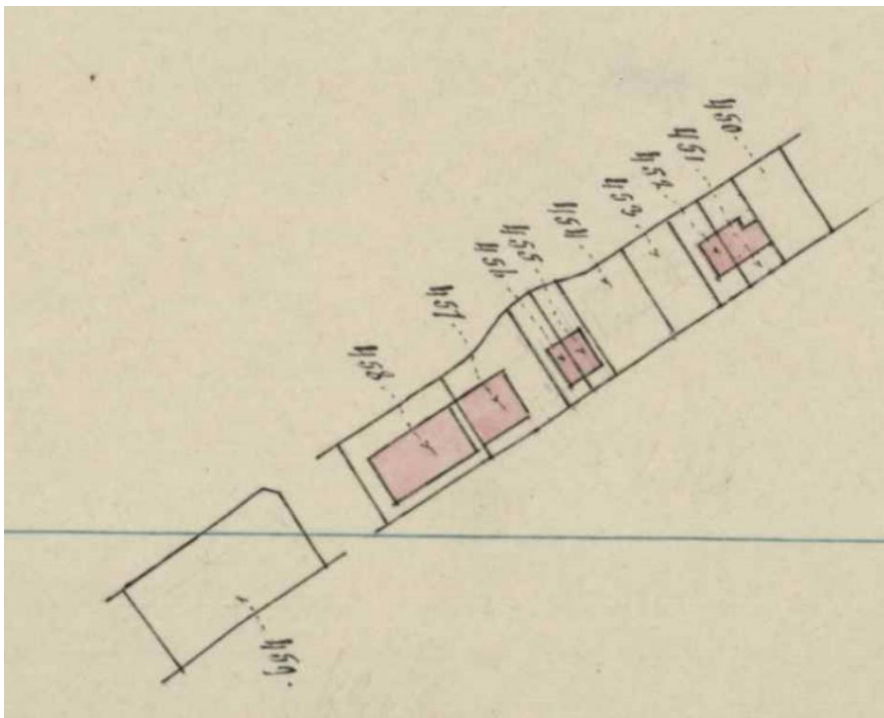

juni 1863 E440 -> E455, E456, E457 en E458 = schuur en erf

| RUITEN. | | LAATSTE TOESTAND. | | TEGENWOORDIGE TOESTAND. | |
|---------|-----|-------------------|---------|-------------------------|---------|
| Letter. | N°. | N°. | Inhoud. | N°. | Inhoud. |
| B | 3 | 443 | 01.80 | 450 | 01.80 |
| " | " | | | 451 | 01.40 |
| " | " | | | 452 | 01.20 |
| " | " | | | 453 | 02.00 |
| " | " | | | 454 | 02.40 |
| " | " | 440 | 09.00 | 455 | 01.00 |
| " | " | | | 456 | 01.10 |
| " | " | | | 457 | 03.20 |
| " | " | | | 458 | 03.70 |
| A | 3 | 459 | 06.00 | 459 | 06.00 |
| Totaal | | | 23.20 | 23.20 | |

Ackerdijk Vrijenban

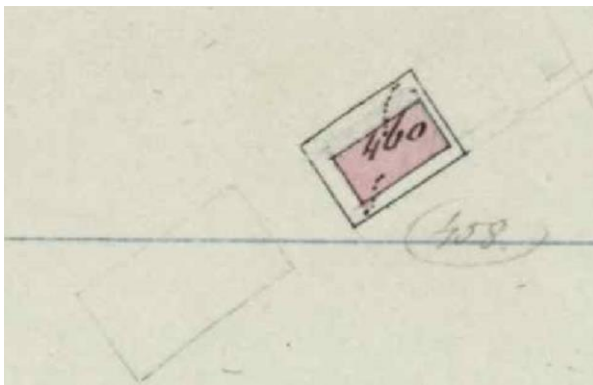

juli 1869 Verbouw perceel E458 -> E460 (Vrijenban) schuur en erf

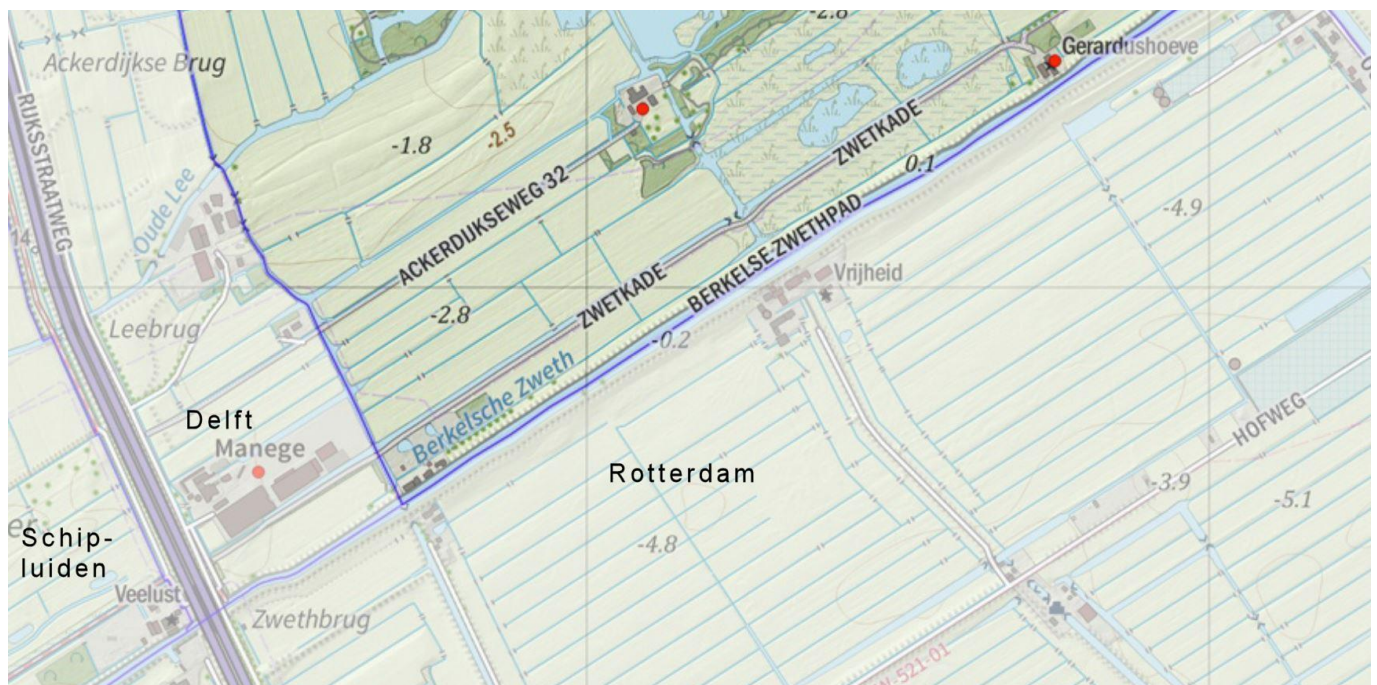

2017 Topografische kaart grenzen Pijnacker, Delft, Rotterdam, Schipluiden

De grens met Delft loopt vlak naast huis Zwetkade 36, de grens met Rotterdam loopt voorlangs (= Berkelsche Zweth)

Eigenaren / bewoners

| Huizenregister 1912-1920 Vrijenban Ackersdijk Vrouwenregt | |
|---|---|
| wijk 4 | Zwetkade |
| huisnummer | bewoner |
| 25 | Quirinus Heinsbroek |
| 26 | Pieter Gravesteijn -> Cornelis Rodenburg |
| 27 | Jan Bossché -> Pieter Willemsse -> Cornelis Bouwens – Kl. Wilk Lamberts – weduwe de Cuijper geb. Janssens – Jul v. Horeweg ? - Pieter Horeweg |
| 28 | wed. D. van der Meer geb Neeltje Gravestein – Teunis Kruithof – Jan van Nierop – wed. Schouten geb Spoor – Gerrit Kalf – Martinus Driessen |
| 29 | Arie Hofland |
| 30 | Adrianus van der Knoop – Willem van Schijndel – Jan Bossche |
| 31 | wed. G.B. Dries geb Cornelia Theodora Overdevest |

Bewoners Zwetkade Pijnacker:

| Huizenregister vóór november 1930 | | Huizenregister na november 1930 | | Hernummering huisnummers juni 1943 | |
|-----------------------------------|--|---------------------------------|-----------------------------|------------------------------------|----------|
| wijk E | hoofdbewoner | wijk D | hoofdbewoner | wijk D | Zwetkade |
| 6a | G.J Heinsbroek | no 189 | G.J Heinsbroek | no 189 | 8 |
| 6 | wed. G.B. Dries | no 188 | wed. G.B. Dries -> A. Dries | no 188 | 28 |
| 5 | Jan Bossché | no 187 | J. Bossché | no 187 | 30 |
| 4 | D. Elsenaar -> H.W. Klein | no 186 | H.W. Klein | no 186 | 32* |
| 3 | S. Frensch -> J. Hofland jr. – vervallen (jachthut?) | | | | |
| 2 | Pieter Horeweg | no 185 | P. Horeweg | no 185 | 34 |
| 1 | Cornelis Rodenburg | no 184 | C. Rodenburg | no 184 | 36 |

* later verenigd met no 30



Zwethkade 36 Zwethpad 1999-10 woonhuis

Openbare Veiling en Verkoop
 ten overstaan van den Notaris A. M. SCHAGEN
 VAN LEEUWEN te DELFT, op *Donderdag* 2 en
 9 *Juli* 1868, 's middags 12 uur, in het Logement
 "t Huis ter Lucht" even buiten de gewezen Rotter-
 damsche Poort te DELFT, van:
 Twee hechte en sterke, welonderhouden **HUIZEN**,
 ingericht tot vier woningen, **SCHUUR, ERVEN**
 en open grond, aan de Zwethkade van den Akker-
 dijkschen Polder, in de Gemeente VRIJENBAN;
 kadaster sectie E. n°. 455—458, samen groot 9
 Roeden, alsmede den eigendom van gemelde kade,
 tot zolang de voormelde gebouwen worden geamoveerd.
 Grondbelasting 1868 f 13,79.
 Te zien gedurende 3 dagen voor de veiling.
 Te aanvaarden bij de betaling der kooppenningen
 op 1 November 1868.
 Nadere inlichtingen te bekomen ten kantore van
 genoemden Notaris.

Delftse Courant juni 1869 (zie ook akten)

Akten

akte 11 november 1861 voor notaris Schagen van Leeuwen, Delft akte no 259

<https://hdl.handle.net/21.12115/NL-DtAD6191143> scan 60

verkoper: Jacob Hoogerbrugge, grondeigenaar Overschie

koper: Cornelis van 't Woudt, meestertimmerman

– een veenhuisje met een turfschuur daaraan verheeld, plaatselijk bekend onder wijk 4 no 12,13, kadastraal E440, huis schuur en erf groot 9 roeden, staande en gelegen aan de Zwethkade van de Akkerdijksche Polder, gemeente Vrijenban, met de eigendom van gemelde kade, tot zolang de vermelde gebouwen niet worden geamoveerd.

Waarvan de de verkoper de eigendom is opgekomen bij akte van scheiding 31 december 1824, notaris Johannes de Groot Hiffry?, Overschie voor f 500,-

1868, 15 en 23 juli notaris Schagen van Leeuwen, Delft akte no 190 en akte 200

veiling onroerend goed

verkoper: Cornelis Albertszoon van 't Woudt, timmerman Vrijenban

no 1.- een hecht en sterk huis en erf, aan de Zwethkade van de Akkerdijksche Polder in de gemeente Vrijenban, kadaster sectie E455, groot 1 roeden

no 2.- een hecht en sterk huis en erf, aan de Zwethkade van de Akkerdijksche Polder in de gemeente Vrijenban, kadaster sectie E456, groot 1 roeden en 10 ellen.

no 3.- een hecht en sterk huis, koestal en erf, aan de Zwethkade van de Akkerdijksche Polder in de gemeente Vrijenban, kadaster sectie E457, groot 3 roeden en 20 ellen.

no 4.- een stuk grond met een turfschuur daarop, aan de Zwethkade van de Akkerdijksche Polder in de gemeente Vrijenban, kadaster sectie E458, groot 3 roeden en 70 ellen.

De onroerende goederen zijn aan de verkoper in eigendom opgekomen: de gebouwen door eigen stichting en deels alsmede de gehele grond bij akte 11 november 1861 voor notaris Schagen van Leeuwen, Delft verleden.

In welk bewijs van eigendom, achter de omschrijving der bedoelde percelen staat: "met den eigendom van gemelde kade, tot zolang de voormede gebouwen niet worden geamoveerd"

Finale toewijzing:

- no 1. een huis en erf aan de Zwethkade gemeente Vrijenban kadaster sectie E456, en
- no 2. en huis en erf aldaar, sectie E456, toegewezen aan Jan van der Does te Overschie no 1. voor f280,- en no 2 voor f270,-
- no 3. een huis en erf, aldaar, sectie E457 toegewezen aan Pieter Klapwijk te Overschie voor f560,-
- no 4. een stuk grond en turfschuur aldaar, sectie E458, opgehouden.